

# ドリームちゅうおう

10

DREAM CHUOH  
OCTOBER 2020  
No.273



## 今月号のCONTENTS

- 02 特集
- 04 青壮年部・女性会の活動紹介 & 地域情報発信室
- 05 ～次代を担う～ & 旬感!きらり人
- 06 トピックス
- 15 JA information
- 16 直売所探検隊「あぐりポート琴浦」
- 17 あなたもチャレンジ! 家庭菜園 & JAイベント情報
- 18 読者からのお便り紹介/川柳
- 19 旬を食べちゃおう! おうちごはん
- 20 クロスワードパズル





今回の特集は、JA鳥取中央の直売所6店舗の特色をご紹介します♪  
 売り場には農家さんが朝いちばんに運び込む、採れたての野菜や果物が勢ぞろい！季節によって商品が変わるので“旬”の味が楽しめるのも直売所の魅力の一つです。商品に農家さんの名前がついているのは、商品の安全に自信を持っている証です。  
 また、生鮮食品だけではなく、加工品や手芸品、花、お土産なども扱う直売所もあります。  
 イベントやお得な割引・キャンペーンなども随時開催中！いつも、近くのスーパーでお買い物している方も、「近所の直売所にしか行った事がないわ」という方も、次の休日には地元愛あふれるJA直売所へ足を運んでみてはいかがでしょうか。おすすめ商品もぜひチェックしてみてください♪

# JA直売所へ行こう！！

## 倉吉市

### 旬鮮プラザ 満菜館

#### 店長オススメ商品

直売所内で唯一、お米をその場で精米する「すりたて工房」があります！新米の季節もすぐそこに！おいしい、すりたてのお米をぜひご賞味ください♪

正木店長



JA直売所の中で一番の出荷会員数、敷地面積を誇るのが倉吉市にある「旬鮮プラザ 満菜館」です。

商品数だけでなく、食農教育や農家と消費者の交流会の開催など幅広く取り組むことで直売所ファンの心をはぐちりキャッチしています！



直売所内で唯一敷地に水田があり、毎年地元の保育園児と一緒に田植えと稲刈り、もちつきを行うことで、子どもたちに食べ物、農業の大切さを教えています。

ハロウィン時期(9月中旬～10月下旬)には店舗の芝生にジャンボかぼちゃが登場！100kg級がゴロゴロと転がっている様子をぜひご覧ください♪



#### 店員オススメ商品

様々な品種のおいしい芋で作る焼き芋を10月下旬から販売します！アツアツの焼き芋で心も体もホクホクになってください♪

森下店員



店内には、旬の野菜や果物のかわいらしいイラスト・ポップが沢山！かわいらしい物からシュールなものまでさまざまなタッチの絵が売り場に飾られています。レシピや農家さんおすすめのお食べ方などもあります！お気に入りの一枚を探してみてください！



## 倉吉市

### 旬鮮プラザ よってみたい菜

2018年に倉吉市内の2店舗が合併して誕生した「旬鮮プラザ よってみたい菜」。きれいな店舗に並べられる新鮮野菜とカラフルなポップが特徴です♪農家さん、店員全員で“寄ってみたい”店舗を目指しています！



キャンペーン中!! 10/2 直売所の日 レシートキャンペーン

JAファーマーズマーケット(直売所)で  
2,000円(税込)以上買って当てよう!

応募期間  
(レシート有効期限)

2020年8月31日(月)から▶11月1日(日)まで

こだわり  
国産黒毛和牛  
プレゼント

[2,500名様/5,000円相当]

# 三朝町

## 楽市楽座

国道179号線沿いにある「楽市楽座」では、観光名所ならではの三朝町、鳥取県内のお土産が盛りだくさん！「楽市楽座」だけに出荷している農家さんも多く、ここでしか買えない加工品や野菜もあるレア感たっぷりの直売所です♪



### 店長オススメ商品

旬を迎えた様々な品種の美味しい三朝リンゴが店頭と並んでいます！お土産コーナーも充実してるのでぜひ楽市楽座にお立ち寄りください！

村中店長



「楽市楽座」はお土産品が豊富！三朝町産、鳥取県産のお菓子や、キーホルダーなどのグッズも販売しています！

栃(とち)の実ともち米と一緒に蒸してつきあげた「とち餅」は三朝の特産品の一つ！栃の実の風味が口いっぱいに広がる人気の一品を、一度ご賞味ください♪



### 店長オススメ商品



秋の行楽シーズンを迎え、ハワイ夢マートでは10月31日～11月1日に焼肉セットの特売を行います！食欲の秋！美味しいお肉と新鮮野菜で焼き肉パーティーはいかがでしょう？ 藤原店長

いつでも四季折々の花を取り揃えており、お彼岸の時などにはイベントに合わせ沢山の花が店内外に並べられます♪



フルーツの町湯梨浜町の季節のフルーツが店頭と並びます！今後は晩生の梨やイチゴが並び始めますのでぜひご賞味ください♪

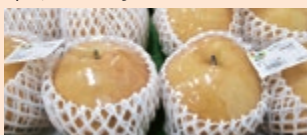

# 湯梨浜町

## ハワイ夢マート

羽合支所隣にある「ハワイ夢マート」では、フルーツの町湯梨浜ならではの甘い果物が旬の時期に並びます♪豊富な生花や、東伯ミートのお肉コーナーなども充実しています。



### 店長オススメ商品

琴浦町にある「あぐりポート琴浦」と「あぐりポート琴浦2号店」は、地元のフレッシュな野菜や特産品の販売はもちろん、どちらも道の駅店舗内にあるためお土産屋さんや広い駐車場があり観光客からも人気の店舗です♪



10月からは、赤ナシのシーズンが本格化！いろいろな種類の梨が並び、大きくて甘い「王秋」は10月下旬からスタートします♡琴浦店、2号店ともにぜひお立ち寄りください！ 安藤店長

「あぐりポート琴浦」は手芸品のコーナーも充実！手作りの草履から陶器、エプロンまで多種多様な作品が並びます。ここでしか買えない1点ものにぜひ出会ってみてください♡



# 琴浦町

## あぐりポート琴浦店 あぐりポート琴浦2号店

5%OFF  
女性会  
ポイントカード  
提示で

### スタンプカードご利用について

以下の条件を満たす毎に1個スタンプを押印します。

- 女性会会員加入
- 新規購入(年4回未満)での購入
- 新規会員の勧誘
- [家の光]年間購読(新規・継続)
- 支部活動への参加

10個たつと 共同購入(5000円以上)をプレゼント!

スタンプがたまったら支所組合員課へ  
※商品交換後は、カードを回収させていただきます。

### JAカード限定特典!直売所でおトク!

対象のJA直売所・  
ファーマーズマーケットで  
JAカードをご利用いただくと、

5%割引に!

※一部対象外の店舗があります。特典のご注意事項など、詳しくは三菱UFJニコス JAカードWEBサイトで確認ください。

JAカードで  
キャッシュレス決済を  
はじめよう!

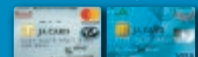

JAカード(一部)は  
初年度年会費無料!  
次年度年会費も  
条件達成で無料にも!



女性会

各支部の活動を  
紹介します!!

青壮年部



### 9/29 女性会文化部交流研修会

～ポーセラーツ作り～

女性会文化部は倉吉市で交流研修会を開き、ポーセラーツ作りに挑戦しました。支部間の交流を目的に開催し、女性会会員、フレッシュミズ会員ら約30人が参加しました。

ポーセラーツは、白い陶器に好きな色や模様の転写紙を貼り、オリジナルのマグカップや皿などを作る手芸のことです。

講師にはポーセラーツインストラクターの小椋由美子さんを迎えました。花柄や動物のイラストなど好きな転写紙を選び水につけた後、白い無地のお皿やマグカップに貼っていきました。参加者は小椋さんから貼り方のコツやデザインについてアドバイスを受けながら作業を進め、オリジナルの作品作りを楽しみました。



自分好みにデザインする参加者

### 関金支部 部会員交流で絆深める

私たち、JA鳥取中央青壮年部関金支部は現在8人の盟友で活動を行っています。ほかの支部と比べて少し規模が小さいですが、支部長を中心に活発に活動しております。

毎年8月に定例会を行い、部会員間の交流を図っています。

昨年は、釣り堀にて魚釣りを行いました。部員それぞれが釣ったものは、丸焼きに、大きな魚は御造りと竜田揚げにしておいしくいただきました。今後も部員の絆を深めながら関金支部を盛り上げるように頑張っていく予定です。



楽しく活動しています!

## 地域情報

## 発信室

倉吉市福山 **よしだ みどり** 吉田 美登里 さん

今回ご紹介するのは、倉吉市福山で木彫教室を開いている吉田美登里さんです。

吉田さんは転勤先の広島で友人の勧めから木彫を始め、専門の木彫教室に10年以上通い、退職後に地元へ帰ってからは独学で研鑽を重ねてきたそうです。

「木彫は木が持っている温かみ・ぬくもりに魅力を感じます。少年少女や動物など可愛いものをモチーフとするのが好きですね。彫った作品には色付けをする事でまた別物のような深い味わいが生まれます」と吉田さん。鏡台・テーブル・椅子・花台など家中のあちらこちらに作品が飾られています。そんな家を訪れる友人の「私にも木彫を教えてくれん?!!」の一言に始まった木彫教室も6年目になるそうです。現在8人の生徒さんが、月に2回・2時間ほど吉田さんの自宅に集まり、半年から1年かけて1つの作品を仕上げていきます。「教えているのは洋彫りですが、高度な技術を教えることよりも、皆が楽しんで作る事を大切にしています。なので仏像や自分の好きなものを彫ってもらっています」集まった皆さんも真剣な表情で彫刻刀を握り手を動かすかと思うと、時には手以上に口が動き、賑やかな笑い声が教室内に大きく響きます。木彫教室に始まった地元との繋がりは、グラウンド・ゴルフや旅行に傘踊りと次々と広がっていったそうです。吉田さんも「忙しくて自分の作品がなかなか進まない」と苦笑いしながらも「若い時に木彫をしておいて良かった。いい人達と出会い、何でも相談できる関係

ができた」と語ります。今後について何うと「このままで皆が健康で長く続けていきたいですね。教室の作品展もギャラリー百花堂や文化祭、介護施設のギャラリー等で行っています。10月下旬の上小鴨公民館の文化祭にも出展しますので、皆さんぜひ見に来て下さいね」との事でした。気心の通じた人達と充実した日々を過ごし、覇気に溢れる吉田さんから元気をいただいた取材でした。

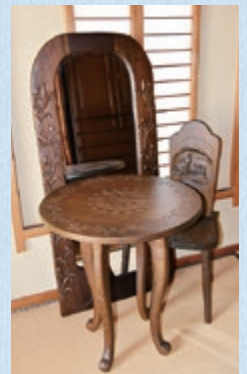

# へ次代を担うへ

## 農業は失敗の積み重ね



倉吉市 西瓜・ブロッコリー・キャベツ生産者 <sup>たかおか</sup>高岡 <sup>かねとし</sup>錦稔さん(49)

今回ご紹介するのは、西瓜2ha、ブロッコリー80a、キャベツ20aを栽培し、JA鳥取中央倉吉秋冬野菜生産部の部長も務める高岡錦稔さんです。

高岡さんは、大阪で自動車部品会社に約6年間務めた後、26歳で家業である農業を継ぐため、生まれ故郷の倉吉市に戻ってきました。「特に何か転機が訪れたというわけではなく、子どもの頃から農業は身近な存在だったので遅かれ早かれいつかは就農することを決めていました。自然と将来の仕事として受け入れていたという感じでしたね」と話す高岡さん。就農して間もない頃は、苗を枯らしたり、防除を怠ってしまったりと失敗も多く経験したといいます。「過去の自分に失敗してもへこまずに試行錯誤しながら考えることを楽しめばいい。チャレンジしたことが今後の糧になるから、と声を掛けてあげたい」と当時を振り返ります。「良いものを作るためにはいろんなことを経験し、それを体で覚えて1つ1つ積み重ねていけば、仕事の効率化にも繋げることが出来ると思う。作業のない時でも作物を見て廻り、出来るだけ天気の状態に合わせて柔軟に作業を進めることを心掛けています。近年、天候を読むことが難しくなる中、作業を合理的にして良い物を作るには、天気をいかに味方に付けられるかが重要なポイントですね」と職人気質十分な高岡さん。「自分でも買って食べたいと思うぐらいのものを作らないと収益はついてこない」と自信たっぷりに話します。

今後は、面積拡大よりも現状を維持したままでロスを減らし、より良いものを少しでも多く作ることを念頭において農業に取り組むそうです。これからも頑張ってください。応援しています。



大栄西瓜組合協議会 会長

<sup>やまわき</sup>山脇 <sup>あつし</sup>篤志さん(50)



大栄西瓜組合協議会は216戸が169haの面積でスイカを栽培しています。令和2年度は高単価で推移したこともあり、販売額が21億円を突破するなど好成绩で終了しました。

さらに、地理的表示(GI)保護制度登録後初の販売の年となった大栄スイカ。山脇会長は「今年からすべてのPOP、ポスター、段ボールなどにGIマークを入れた販売に全面的に切り替え、積極的なPRをしてきました。GI登録で品質保証され、さらに安心して購入していただけるスイカの産地になったと思います」と話しブランドとして確立してきたことを実感しているようでした。

今後は後継者だけでなく県外からの新規就農者も迎え入れたいという山脇会長。「大栄スイカの維持、拡大のため、新規就農者にハウスを貸出し、研修制度を取り入れハウスの団地化を進めていきたいです。栽培技術はもちろん、スイカの後作の支援体制も整えていきたいですね」と協議会としての目標を語られました。

「100年以上の歴史ある大栄スイカを後世に残せるよう、次の時代につなげられるスイカを生産していきます」とスイカ作りにかける思いを話していただきました！

## 北栄営農センター

### 9/18 抑制シンテッポウユリ査定会

大栄花き部会ユリ部は、北栄町で抑制シンテッポウユリ査定会を開きました。テレビ会議システムを取り入れ、収穫した抑制シンテッポウユリの品質について画面を通して市場関係者に伝えました。出荷は1月頃まで続く予定です。

抑制シンテッポウユリは6月下旬から7月にかけて定植し、つぼみの時点で収穫。消費者のもとに届くころに開花します。

今年は、8月の猛暑で栽培管理に苦労しまし



現物査定の様子

たが、遮光ネットをかけ、灌水作業もこまめに行うなど生産者の努力により順調に生育しました。

同部では10人が94aの面積で抑制シンテッポウユリを栽培。19万本、2,090万円の出荷、販売を目指します。

## 中央営農センター

### 9/4 倉吉市長へ梨を贈呈しPR!～倉吉梨生産部～

倉吉梨生産部の中橋俊雄生産部長と大野俊一副部長が倉吉市役所で梨「二十世紀」と「新甘泉」を石田耕太郎倉吉市長へ贈呈しPRを行いました。

中橋生産部長は、「春先に天候不順が続き、玉太りが心配されたが、その後の適度な降雨と好天により糖度の高い高品質の梨に仕上がった」と報告。

石田市長は、「今年も鳥取県を代表する梨としてふさわしい出来となっている。悪天候が続く中、栽培に尽力された生産者のみなさんに感謝したい」と述べました。同生産部は137人が、露地「二十世紀」を中心に他品種も合わせて約53haで栽培。11万4,000箱(1箱10kg)、4億6,839万円の出荷、販売を目指します。



石田市長へ梨を手渡す大野副部長(中央)と中橋生産部長(右)

## 農産部

### 9/17 柿販売対策会議～柿生産部～

柿生産部は、テレビ会議システムを使って販売対策会議を開き、取引市場2社と今年の販売について意見を交換しました。

2020年産の柿の販売については、「西条」や「輝太郎」などの品種を合わせ16.6haで、1万3,570箱(1箱10kg)、4,522万円の出荷、販売を目指すことを全体で確認。市場からは「他品目の今後の動向を見ながら産地にも随時情報をつないでいき、柿の販売に全力で取り組んでいく」と意気込みが伝えられました。

同生産部の竹原正純部長は「生育は厳しい状況だが、その中でもしっかりと選果して良いものを出荷していく」と話していました。



会議の様子

## 湯梨浜営農センター

### 9/1 梨品評会

湯梨浜町果樹研究協議会は、梨の生産技術の向上を目指そうと第47回梨品評会、第5回新甘泉品評会を行いました。

露地梨「二十世紀」の部は44人(87点)、「新甘泉」の部は24人(24点)が持ち込まれ、外観や重量、糖度など慎重に審査。

金賞には「二十世紀」の部で森田久好さん、「新甘泉」の部で前田利幸さんが選ばれました。



審査の様子



## 9/18 天然きのこ研修会



長澤研究員(左)から説明を受ける参加者ら

JA鳥取中央は天然きのこ研修会を開きました。今年で10年目を迎えるこの研修会では、日本きのこセンター菌じん研究所の名誉研究員を務める長澤栄史研究員が、代表的な毒きのこの特徴、きのこに関する迷信などについて説明。長澤研究員は、中毒の現状や、猛毒を持つきのこの特徴をスライドを使いながらわかりやすく説明しました。「個々のきのこの特性をしっかりと覚えることが大事。少しでも疑問を感じたきのこは全体写真と傘の裏や柄も撮影しておくのが良い」と呼びかけました。

講義後は、参加者が持参したきのこを観察し毒性の有無を学びながら、知識を深めました。



梨の収穫に挑戦する児童

9/8

## 百年樹で梨の収穫 東郷小学校3年生

湯梨浜町立東郷小学校3年生児童46人は湯梨浜町で梨「二十世紀」の古木「百年樹」の園内で梨の収穫を体験しました。

この梨は、児童達が総合的な学習の中で小袋掛け、大袋掛け作業を行ってきました。

農業改良普及員が梨の収穫方法について説明した後、児童は百年樹を管理している生産者グループ「百年会」のメンバーやJA鳥取中央の職員、農業改良普及員らと一緒に、大袋に書いた自分の名前の梨を中心に一人約20玉ずつ収穫していきました。

## 9/1 鳥取県初！前期で「ゴールド」認定3人～農高アグリマイスター顕彰制度～



上段左から

「シルバー」認定者

山本 育美さん、西本 健さん、磯江 秀穂さん

「ゴールド」認定者

福楽 飛舞さん、兵主 朱音さん、豊嶋 亮良さん

鳥取県立倉吉農業高校は、全国農業高等学校長協会が行う「アグリマイスター顕彰制度」の2020年度前期の部で同校6人の生徒が認定を受けました。全員が3年生で、「プラチナ」に次ぐ「ゴールド」と「シルバー」それぞれ3人が認定。前期認定で「ゴールド」に3人認定されるのは県内初の快挙となりました！

同顕彰賞制度は、農業を学ぶ高校生の農業学習成果や資格の取得、技術・技能検定の合格などを得点化して総合的に顕彰する制度です。

今年は、新型コロナウイルスの影響で試験が延期や中止になるなど、資格獲得に苦労する年となりましたが、「ゴールド」認定を受けた生物科の豊嶋亮良さん(17)と兵主朱音さん(18)は、日本農業技術検定2級、環境科の福楽飛舞さん(17)は測量士補の資格を2年生の時に取得するなど、精力的に資格取得に励んだ成果が実を結ぶ形となりました。

同校は9月1日に授与式を開き、河本達志校長が6人に認定書を手渡しました。

土木関係に就職予定の福楽さんは「資格に向けて学習した成果が今回の認定につながりうれしい。今後も学んだことを生かしていきたい」と意気込みを話していました。

認定者は左の通りです。おめでとうございます！



糖度査定の様子

9/1

「抑制極実西瓜」査定会  
倉吉西瓜生産部会

倉吉西瓜生産部会は倉吉市の倉吉西瓜選果場で令和2年度抑制極実西瓜の査定会を開きました。

会場に持ち込まれた6玉の果実査定を行った結果、平均糖度12.2度と甘い仕上がりととなり、平均重量は9.5kgと例年並みとなりました。

今年は8月以降、高温、乾燥により管理に苦労しましたが、灌水作業を徹底し玉肥大も順調で品質の良いスイカに仕上がりました。

同部会では30戸が4.5haで抑制極実西瓜を栽培し、9,000箱(1箱15.5kg)、3,600万円の出荷、販売を目指します。

9/11 琴浦町の梨「百年樹」二十世紀をみどり園へ贈呈



戸田常務から「誉」を受け取る利用者ら(左)

J A鳥取中央は、琴浦町にある古木「百年樹」で栽培する梨「二十世紀」を社会福祉法人立石会ケアハウスみどり園へ贈呈しました。同町の特産品を再認識してもらう事で地域への社会貢献とJ Aへの理解を深めてもらう事が目的です。同J Aの戸田勲常務からみどり園の利用者へ贈答用の梨として「誉」を2箱(1箱2kg)を手渡し、事前贈った70kgの二十世紀と一緒に、同日に行われた敬老会催事場で利用者約60人がそのおいしさを堪能しました。同町にある「百年樹」は、県内でも有数の長寿樹で、樹齢は112年! J Aでは知名度向上や、地域貢献度を高めるためにこのイベントを契機に観光資源としても活用していきます。

9/11 フラダンス交流～女性会福祉部～



フラダンスに挑戦する参加者と小瀧さん(手前)

女性会福祉部は、交流研修会を開き、フラダンス交流を行いました。研修会は各支部会員やフレッシュミズ部会の会員ら26人が参加。プアナニ・フラスタジオインストラクターの小瀧恭子さんを講師に迎え、フラダンスを踊る上で必要な基本姿勢や「カホロ」、「カオ」などのステップを学び、「赤いレイ」の曲に合わせて全員でフラダンスに挑戦しました。会員は始めは戸惑いながらもコツを掴んでいき、気持ちのいい汗を流しました。初めてフラダンスを踊ったという今北あみ子さんは「はじめは身体がついていかなかったけど、音楽が心地よく明るい気持ちになり楽しい時間になった」と笑顔で話しました。

9/9 献上梨選果・引渡式～倉吉梨生産部～



献上する梨を選果する倉吉梨生産部の中橋俊雄部長(左)と栗原隆政組合長(中央)

J A鳥取中央は倉吉市で天皇皇后両陛下、上皇皇后両陛下、秋篠宮皇嗣同妃両殿下へ献上する梨の選果・引渡式を開きました。

福永国孝さん(倉吉市)、河本雄幸さん(倉吉市)、馬野保さん(三朝町)の3名が育てた梨を献上しました。梨「二十世紀」300玉から、糖度10.5度以上、3L以上でキズが無く色や形がそろったものをJ A役員や来賓らが84玉に最終選果しました。

献上梨は1964年から県内産地が順番に梨を献上しており、倉吉梨生産部では11年ぶりの4回目となります。



## 9/25 教育文化セミナーを開催



申し合わせを行う竹信啓子会長

J A 鳥取中央は、本所大会議室で令和2年度 J A 鳥取中央教育文化セミナーを開きました。

J A 女性会の役員や支所女性会担当者ら約30人が参加し、女性会活動の活性化と充実を図るために J A 教育文化活動が果たす役割について学びました。

セミナーは会場と東京都にある「家の光」協会をオンラインで結び、同協会中国四国文化局の秋谷局長らが『教育文化活動と「家の光」』と題し、地域で輝く女性組織にむけての具体的な活動と「家の光」の活用についてクイズを交えながら講演しました。

## 9/16 平井県知事に報告と御礼 ～スイカ販売額33億円達成～



平井県知事に西瓜を贈呈

栗原隆政組合長、各生産部のトップの皆さんは鳥取市の県庁で今年度のスイカの販売高が3年連続で30億円を突破し、さらに33億1,423万円と19年ぶりとなる33億円を達成したことを平井伸治県知事に報告し、「抑制極実西瓜」を贈りました。生産者の高い栽培技術により大玉で良食味なスイカに仕上げ、1kgあたりの平均単価229円、10aあたりの販売金額124万円と過去最高を記録。量販店の売り場面積も確保され、初販売から高単価で推移し、安定した販売となりました。また、人気動画クリエイターを起用し、SNSを使ったPRで新たな消費者層の獲得につなげました。

## 9/17 組合長が女性担い手を訪問



意見交換の様子

栗原隆政組合長は、女性の担い手を訪問し、女性の視点から見た生産現場の課題や要望の聞き取りを行いました。琴浦町で主にブロッコリーを生産する手嶋美恵子さん、娘の山崎正美さんからは「収穫時の労力負担や人手不足のサポート体制、ドローンでの散布可能な農薬の登録促進」など女性担い手が抱える労力の軽減を中心とした問題解決案が上げられました。栗原組合長は、「即戦力として、農家の需要に対応できる体制の強化と県などへ農業登録要請をし、スマート農業の取り組みをさらに推進する」ことを伝え、同じくブロッコリー生産者の小前智栄美さんと千英さんは、今後、加工品の製造に向けた輸送コストの低減や保存に適している新技術の「フリーズドライへの取り組み」などを要望しました。

## 9/4 牛乳を使ったスイーツ作り～フレッシュミズ部会～



協力して料理する会員

フレッシュミズ部会は北栄町で研修会を開き、牛乳を使ったスイーツ作りを行いました。

研修会は、地元の牛乳を料理やお菓子に取り入れることで牛乳の消費拡大を図るとともに、会員同士の親睦を深めることを目的に開きました。

酪農家の北村祐子さんを講師に迎え、チーズケーキ、ミルクみたらし団子など計5品を調理。会員12人がグループに分かれて協力しながらスイーツを完成させました。

同部会の村岡めぐみ部会長は「研修会を通じて会員同士のつながりを深めてもらい、楽しく過ごしてもらいたい」と話しました。

## 9/4 第23回 中部農業みらい宣言



会見の様子

J A鳥取中央は第23回中部農業みらい宣言の中で、今年度のスイカの販売金額が33億1,423万円を記録し、1kgあたりの平均単価が229円と過去最高を突破したことを報告しました。

10aあたりの販売金額も過去最高となり、124万円を記録しました。インターネット販売でも販売額でスイカは前年対比約1.3倍など好調。栗原組合長は「コロナ禍の販売で、新たに取り入れたSNSでの販売戦略の効果も後押しし、現在まで順調に進んでいる。最後まで緊張感を持ちながら販売し、青果物100億円を突破したい」と意気込みを話しました。

## 9/10 シャインマスカット収穫



収穫作業に汗を流す野嶋さん

J A鳥取中央管内では「シャインマスカット」の収穫が9月上旬から始まりました。今年は、梅雨が長く続きましたが、明け後の好天で例年以上の糖度で高品質なブドウに仕上がりました。9月10日は北条町にあるハウスで同JA北条支所ぶどう生産部の野嶋正学さん(54)が収穫作業に汗を流しました。野嶋さんは3人体制で作業し、「シャインマスカット」を15aで栽培。この日は朝5時半から作業を開始。20コンテナ(1コンテナ約20房)を収穫しました。野嶋さんは「天候が不安定で管理に苦労した年になったが、糖度の高いおいしいブドウに仕上がったので、たくさんの人に味わってほしい」と話しました。同生産部では53戸が371aの面積で「シャインマスカット」を栽培し、30t、4,050万円の出荷、販売を目指します。



8/28-31

## シャインマスカット査定会

シャインマスカットの出来を確認する生産者ら(左:北条,右:羽合)

北条支所ぶどう生産部と羽合ぶどう部会はそれぞれシャインマスカット査定会を開き、検査基準規格などを全体で確認しました。

どちらのぶどうも例年以上に糖度が高く、食味が良いおいしいシャインマスカットに仕上がりました。

今年は、北条支所ぶどう生産部が、30tの出荷で4,050万円の販売、羽合ぶどう部会が、12tの出荷で2,016万円の販売を目指し取り組んでいます。

## (株)北栄ドリーム農場イチゴ苗定植



丁寧に一つ一つの苗を植え付ける富永さん

(株)北栄ドリーム農場は9月15日から23日にかけて、イチゴ苗の定植を行いました。今年度は「紅ほっぺ」5万800本、「とっておき」2,100本を植え付けました。初めて植え付け作業を行った富永尚啓さん(35)は「先輩からの指導を受けながら一つ一つ丁寧に苗を扱い作業していきたい」と話していました。JAを通じて県内の直売所や、菓子メーカー不二家などに出荷。11月には大山乳業と北条町にある鳥取中央育英高校が手掛けるコラボ商品「イチゴのシフォンケーキ」に同農場のイチゴが使われる予定です。今年度は33t、4,000万円の出荷、販売を目指し取り組みます。

## 9/3 ブロッコリー生産基盤強化 ～野菜広域センター利用者説明会～



生産者との意見交換の様子

J A鳥取中央は、2021年4月からブロッコリーの共同出荷施設として運営を始める野菜広域センター利用説明会を開きました。ブロッコリーは同JA管内でも前年対比4%増の180haで栽培。主力品目の一つになっています。面積拡大を図り産地基盤を強化することを目的に、主要産地であるJA鳥取中央、JA鳥取西部の農家を対象に共同出荷を行います。従来のやり方は、各農家が収穫、選別、調整作業をして箱詰めしたものを選果場に持ち込んでいましたが、調整作業から出荷までを同センターで対応するため農家の作業負担が軽減されます。同センターでは年間26万4,500箱(1箱6kg)の取り扱いを計画しています。

## 第10回 ジャンボかぼちゃコンテスト



大賞を受賞した山本美恵さん

直売所「旬鮮プラザ満菜館」で第10回ジャンボかぼちゃコンテストを開きました。

倉吉市の山本美恵さん出品のかぼちゃが126.5kgで「ジャンボかぼちゃ大賞」を受賞！「大賞と聞いてびっくりした。元気なうちは作り続けていきたい」と話していました。

今年は、直売所出荷会員13人が38品を出品。10月下旬まで店頭に表示されますのでぜひご覧ください！

ジャンボかぼちゃ大賞	倉吉市	山本 美恵さん
「べっぴんで」賞	琴浦町	横山千代子さん
「男前で」賞	北栄町	斉尾 正美さん
「いけめで」賞	北栄町	近池 恭子さん

## 小鴨ホタルの会～ホタルで地域再生を～

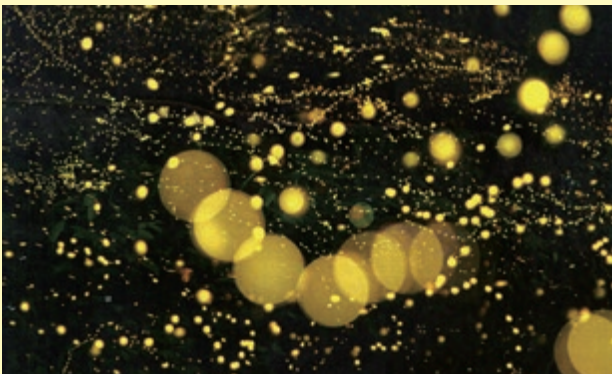

アマチュアカメラマン撮影による小鴨地区のヒメボタル

小鴨ホタルの会は、小鴨の豊かな生態系と自然環境の保護や、ホタルを通して自然を慈しみはぐくむことを目的に河川のホタルの生育調査や紙芝居を使ったホタルの学習会などを行っています。7月上旬の観測ピーク時には約300匹近いホタルが飛び交い、県内外から多くの鑑賞者やカメラマンが訪れる観光スポットになっています。

来年の6月中旬から7月上旬には同会主催の鑑賞会が行われる予定ですので、詳しくは小鴨公民館HP内にある「小鴨ホタルの会」のページをご覧ください！

## 9/5 JAバンク鳥取窓口ロールプレイング県大会



接客をする長濱さん

JAバンク鳥取窓口ロールプレイング大会が開かれ、県内8人の代表者が競技しました。

この大会は窓口担当者の顧客ニーズに合った商品・サービスの提案力と情報収集力のレベルアップを目的に開催。

コロナ禍で利用者の来店頻度、滞在時間が減る中、顧客の年齢やライフスタイルに合わせ、年金、JAカード、JAネットバンクなどを提案しました。

JA鳥取中央は河北支所の長濱香苗さんが特別賞を受賞しました。

9/10

## 青パイアを地域の特産に！ ～倉吉農高青パイア茶に挑戦～



地上から1m以下の葉を収穫する生徒ら

鳥取県立倉吉農業高校は、5月に定植したパイアの葉を使い、地元企業と協力して「パイア茶」の商品開発に向け動き出しました。青パイアを地域の新たな特産品にしようと同校では3年目の取り組み。実だけでなく作物全体を無駄なく活用するため、今年は「葉」にも注目しました。青パイアにはビタミンや酵素などの栄養分が豊富に含まれており、健康食材として人気があります。同校の生物科園芸コース野菜専攻の生徒7人で約32kgの葉を収穫。校内で天日干ししたのち、健康茶などの製造を手掛ける「樹ゼンヤクノー」へ持ち込みました。同科の石亀笑美さん(17)は、「お茶ができれば青パイアの事を多くの人に知ってもらうきっかけになると思う。農高から野菜部門の新しい特産品を生み出したい」と意欲を込めました。

## 琴浦町特産 栗「ぼろたん」



選果される「ぼろたん」

鳥取県琴浦町特産の栗「ぼろたん」の出荷が順調に行われました。

琴浦栗生産部では今年、40戸の農家が6.3haで1,758本の「ぼろたん」を栽培しています。

「ぼろたん」の最大の特徴は果実に切り込みを入れて電子レンジ等で加熱すると渋皮が簡単に剥けること！掛け合わせた栗「丹沢」と、皮がポロっと剥けることから「ぼろたん」と名付けられました。果実は約30gと大きく、甘みと栗の風味が豊かなのも特徴の一つ。冷蔵庫や冷凍庫で約一週間貯蔵すると糖度が上がり甘みが増すことで、より美味しく食べることができます。

9/16

## ロールプレイング県大会予選



最優秀賞に選ばれた藤原圭太さん(左)

令和2年度カウンターセールスロールプレイング大会予選会を行いました。各支所の共済担当者9人が代表として参加し、JA自動車共済を勧めるに当たっての窓口対応スキルを競い合いました。この大会は、職員の知識やコミュニケーション能力の向上、顧客への提案力強化などを目的としています。審査では、態度や表情、内容説明の仕方などを総合的に評価。審査の結果、最優秀賞に北条支所の藤原圭太さん、優秀賞には羽合支所の加藤郁海さん、大鴨支所の井上嵩也さんが選ばれ、3人は10月13日に行われる鳥取県大会に出場します。藤原さんは「日頃の経験を十分に活かして、県大会でも良い結果を出せるように頑張りたい」と意気込みを語りました。

9/2

## 子ども食堂に梨を贈呈



左から企画管理部の丸山保次長、  
「ほっとここ」田中昭子代表、倉吉市社協の坂本操会長

JA鳥取中央は地域の子どもの若者・高齢者等の自立に向けた支援に取り組んでいます。地元の農産物を食べてもらうことで地元の農業を知り、故郷を愛する心を育てることを目的として子ども食堂へ旬の農産物支援も行っています。

9月2日には、倉吉市社会福祉協議会を通じて子ども食堂「ほっとここ」に二十世紀梨と、子ども食堂「テラハウス」に農畜産物引換券を贈呈しました。

現在、新型コロナウイルスの影響で休止している子ども食堂もありますが、今後もこの活動を続けていきます。

## 8/29 倉吉初のクラフトビール誕生!~倉吉ビール~



来場者にビールを手渡す福井社長(左)

倉吉ビールはクラフトビール「BREW LAB (ブリューラボ)」の販売を開始しました。8月29日に開いた「銀座ビールフェスタ」でお披露目され、先着800人の来場者にふるまいました。販売初日には、苦みが苦手な人でも飲みやすい「パールエール」、ホップの香りと苦みが特徴の「IPA」、すっきりとした口当たりがよい「スマッシュパールエール」の3種類を販売。今後は、苦みが少なく飲みやすい「ゴールドエール」、重厚感のある「ピルスナー」も加わって販売していく計画です。社長の福井恒美さん(62)は「地域と一丸になって作ったビールが販売になりうれしい。地域に根つき、人、モノ、事をつなぐきっかけになるようなビールを目指したい」と話していました。

## 9/25 いきいき農業塾閉講式



1年間ご苦労様でした!

J A 鳥取中央は、第17期いきいき農業塾閉講式を開催し、受講生、行政、J A 関係者ら22人が出席しました。農業塾は管内の新規就農や家庭菜園者が1年間、現地実習や座学を通じて農産物の基礎的な栽培技術の習得、向上を目的としており、全講習を終えた受講生27人の代表として北栄町の嶋田和子さんが修了証書を受け取りました。閉講式終了後には、下中雅仁営農アドバイザーによるダイコンの由来や栽培についての座学も行われました。同J Aの戸田勲常務は「農業塾で学んだ事を実践し、地域に根付いた農業を1人でも多くの人に続けていただきたい」と述べました。

## 9/9・10 鳥取県畜産共進会に向けた巡回審査を実施



巡回審査の様子

10月30日に行われる令和2年度鳥取県畜産共進会の候補牛選定のための審査巡回を行いました。

今年は、新型コロナウイルス感染症拡大防止のため第126回中部畜産共進会を中止。中部農林局、畜産試験場、家畜保健衛生所、全農とっとりへ審査依頼し巡回による審査に切り替えました。

審査の結果、和種種牛の部1区に3頭、2区に5頭、3区に5頭の計13頭が出品予定となりました。

## 9/24

## 柿「輝太郎」目合わせ会



出来を確認する参加者ら

J A 全農とっとりは、柿「輝太郎」の目合わせ会を開きました。平均糖度は14.4度、重量は299.4gと平年並みの仕上がり。持ち込み果実の赤秀、青秀率がそれぞれ3割を超えるなど外観がきれいな柿に仕上がりました。今年は20.5haで栽培し、10月中旬まで出荷。販売量は111t、販売額は6,300万円を目指します。「輝太郎」は2010年に登録された鳥取県と国が育成した品種で滑らかな食感と上品な甘さが特徴。台湾の輸出に加え今年はタイへの輸出も計画し、アジア進出を進めていきます。関係者は「しっかりと果色の具合を見極めて採り急ぐことなく適期収穫してほしい」と呼びかけました。

## 誕生日に花苗プレゼント&直売所割引で女性会員拡大運動展開中!



「インパチェンス」の苗を受け取る宮本さん(右)

会員拡大運動に取り組むＪＡ鳥取中央女性会は、会員特典をアピールすることで、会員数を10月5日現在で2,541人と、4月と比べて63人増やしました。8月1日からは女性会スタンプカードを管内の直売所で提示すると5%割引のサービスもスタート。地域の女性を巻き込み、新規会員の獲得を目指します。

2020年2月に「女性会スタンプカード」を導入。女性会への継続加入や、支部の活動への参加ごとにポイントが加算され、貯めたポイントで共同購入商品と交換できる仕組みです。

2019年6月に加入した倉吉市の牧田みどりさん(58)は「女性会の活動で初めてみそを作り、とてもおいしかった。家族や親戚からも好評だった」と話していました。

同会の取り組みの中でも好評なのが設立時から20年以上続ける「花苗の誕生日プレゼント」です。ＪＡの助け合いの精神の下、会員の農家から苗を購入し、花言葉を入れた誕生日カードと一緒に贈ることで、組合員とＪＡの触れ合いのツールにもなっています。

7月に苗を贈られた北栄町の宮本文江さん(80)は「毎年とても楽しみにしている。女性会活動で人とつながり、学べる場が広がり日々の活力にもなっている」と笑顔を見せていました。

ＪＡ生活部の中林順子部長は「会員同士の助け合いにもなり、会員に喜んでもらえる活動は継続させながら、直売所の割引サービスでＪＡ事業全体の相乗効果を狙い、会員拡大を目指していく」と話していました。

## 誕生日ケーキで組合員とのつながり強化



誕生日ケーキを受け取り笑顔の浜本さん(右)

ＪＡ鳥取中央は、大山乳業農協と協力して作ったオリジナルケーキをＪＡの口座で年金を受給する人の誕生日に贈り、組合員との絆を深めています。

誕生日ケーキのプレゼントは年金受給者で構成する年金友の会の会員特典として15年以上取り組んでいます。各支所の複合渉外担当者らが必ず手渡し、組合員とのふれあいの場を設けています。

ケーキはスポンジに大山乳業の自家製生クリームをホイップしてデコレーション。爽やかな甘さと口どけの良いクリームで高齢者にも食べやすい味付けとなっています。

ケーキを受け取った湯梨浜町の浜本修三さんは「毎年ありがたく夫婦で食べていま

す。顔見知りの職員が届けてくれるのが嬉しい」と笑顔で話しました。

ケーキを届けたＪＡ羽合支所の玉木範将さんは「対面で会話することで、健康や建物などの状況を知り、必要な保障の見直しにも役立つ」と話します。

集めて当てよう!

# わくわく よりぞうポイント キャンペーン

キャンペーン期間中、対象商品のお取引でポイントがゲット! 集めたポイントで応募すると、抽選で豪華賞品をプレゼントいたします!

対象商品	10 ポイント	給与振込	年金受取	JAカード(単体)	キャッシュカード	住宅ローン	
		生活ローン	カードローン	インターネットバンキング	共済掛金		
		5 ポイント				口座開設	公共料金
						定期貯金	定期積金

※新規契約・既存取引でポイント付与

**40  
ポイント**

**特賞**

1泊2日ペア温泉宿泊券 …… 3名様

**A賞**

ワイヤレスイヤホン (JBLFREEXWHITBT) …… 10名様

**20  
ポイント**

**特賞**

オムロン血圧計(HEM-7313) …… 3名様

**B賞**

令和2年産「星空舞」5kg×2袋 …… 10名様

**【応募期間】 2020 10/1 木 ~ 12/30 水**

多くの皆様幅広くサービスをご提供しています。  
※商品の詳しい内容については、説明書を店頭にご用意しております。  
※詳しくはJA窓口にてお問い合わせください。

お問い合わせは、お近くのJAへ  
Cocoti JA鳥取中央 JAバンク鳥取

JA鳥取中央版

第11回

『就農相談会』

毎月第2水曜日開催

日時:令和2年11月11日(水)  
13:30~16:00

JA鳥取中央本所 3階会議室  
(倉吉市越殿町1409)

農業に興味のある方、  
就農を考えている方、  
お気軽にお越しください!

※相談会の参加には開催日から10日前までに  
事前申し込みが必要となります。JAのHP、各  
支所、各営農センター、直売所、市役所、役場  
等に申込用紙があります。

理事会報告

提案事項は原案どおり承認されました。

第9回(令和2年8月31日(月)開催)

- 1) 令和2年度第2-四半期仮決算について
- 2) 令和元年度鳥取県常例検査改善状況報告について
- 3) 職員の懲戒について
- 4) 固定資産の取得に係る資金の借入について
- 5) 令和2年度米穀関連施設の補修・更新工事等に係る固定資産取得に係る資金借入について
- 6) 固定資産の取得に係る投資計画等の点検について
- 7) 令和2年産米の共同計算にかかる委託契約内容について
- 8) 令和2年産米鳥取中央生産者概算金の価格設定について
- 9) 資金の貸出について
- 10) 債権直接償却について
- 11) 系統債権管理機構(株)への債権売却について
- 12) その他

JA鳥取中央からのお知らせ

※本資料は各種サービスに関するすべての内容を記載しているものではありません。  
サービスのご利用条件・提供範囲など、詳細については「ご契約のしおり約款」をご参照下さい。  
※各種サービスについて、交通事情、気象状況等によりサービス業者の到着に時間がかかる場合、  
またはサービスのご提供ができない場合があります。

自動車共済 夜間休日現場急行サービス  
令和2年10月1日より受付時間延長!

変更前	平日	17:00 ~ 23:00
	土日・祝日	8:00 ~ 23:00

変更後	平日	0:00~8:00 17:00~24:00
	土日・祝日	終日

フリーダイヤル安心サービス	24時間365日対応
事故等の場合は 【JA共済事故受付センター】 24時間受付 0120-268-931	レッカー移動や故障時の応急対応が必要な場合には 【JA共済サポートセンター】 レッカー・ロードサービスは クミアイ 0120-063-931

夜間休日現場急行サービス

JAの営業時間外にJA共済事故受付センターへご連絡いただいた事故について  
ALSOKの対応員が事故現場に急行し、事故状況の聞き取りを行います。

- ・事故現場からお電話いただき、ご利用者さまが現場急行を希望された事故が対象となります。
- ・原則として、対応員の出勤拠点から事故現場まで30分程度で到着できることが条件となります。ただし、高速道路上、離島、山間部など一部の場所は本サービスの対象外となります。
- ・JA共済より業務委託を受けたALSOK対応員が急行します。

詳しくは、JA鳥取中央 最寄りの支所共済課までお問い合わせください。

JA共済 [20312500247]

令和2年度 ハッピーマイライフ『家の光』12月号普及活用全国特別運動

12月号別冊付録の特長をご紹介します

これからの人生を考え  
家族と話し合うきっかけに

先の見逃さない今こそ、  
家計簿記帳!



JAグループの  
ファミリー・マガジン  
『家の光』

12月号  
別冊付録付き  
購読申し込み受付中  
1,027円(税込)

お申し込みお問い合わせは  
各支所組合員課まで

グリーンコープ本店美容室・メロン店からのお知らせ

●毎月第3金曜日 カット¥1,000税別(シャンプー、ブローなし)  
男性(角刈り以外)、女性、お子様問わずご家族皆様お気軽においでください!!

●フェイシャルエステ初回体験割引 ¥2,500→¥1,000(本店のみ)  
夏で疲れたお肌を初めてのエステでケアしてみませんか? ※要予約

その他にも色々なキャンペーンを随時開催中です。コロナ対策もしておりますので、安心してご来店ください。皆様のご来店をお待ちしております!

URL <https://grincoop-honten.amebaownd.com/>

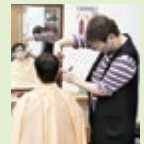

中央サービスからのお知らせ

ガスファンヒーターであったか暖房!

☆ガスファンヒーター3つの特長☆

- ◎スピード暖房……スイッチオン、5秒で温風。足元からお部屋全体を暖めます。
- ◎給油の手間なし……軽量でコンパクト。燃料補給や片付けの手間なし。
- ◎臭いをカット……気になるニオイもほとんどありません。



無料お試しキャンペーン実施中! 台数限定100台

☆ぜひ、この冬はガスファンヒーターの暖かさを体感してください☆

- ◎レンタル利用される方は無料でお試し!
- ◎レンタル期間 令和2年11月~令和3年5月(7ヶ月間)
- ◎レンタル中はお得なファンヒーター割引料金を適用!

(お問合せ先) 株式会社JA中央サービス LPガス課 TEL:0858-47-0220

営業時間の変更について(ご連絡)

令和2年10月1日より、誠に勝手ながら営業時間を変更させていただくこととなりました。

変更前	変更後
8:30~17:20	8:30~17:00

\*但し給油所は除きます

JA鳥取中央 葬祭センター

TEL (0858) 47-0983  
FAX (0858) 47-0981

0120-80-9831 通話料無料 24時間受付



メモリアルホール  
報恩舎  
〒682-0017  
倉吉市清谷町2丁目143  
TEL (0858) 47-4300  
FAX (0858) 47-4320



メモリアルホール  
福本  
〒682-0604  
倉吉市福本220-1  
TEL (0858) 48-2100  
FAX (0858) 48-2101



メモリアルホール  
あじさい  
〒689-2303  
琴浦町徳方282-13  
TEL (0858) 53-1184  
FAX (0858) 52-3943

# 直売所探検隊



## あぐりポート琴浦

KOTOHIRA

東伯郡琴浦町別所243

TEL/55-6336 定休日/なし

営業時間/9:00~18:00



## 自然の力で美味しいイチジクを

まさた かつえ  
牧田 勝枝さん(76) 琴浦町赤碓きり町

今回ご紹介するのは、あぐりポート琴浦にイチジクやキャベツ、白カブなどを出荷する牧田勝枝さんです。

牧田さんは兼業の稲作農家でしたが、退職を機に本格的に農業に取り組もうと考え、人の勧めもあってイチジク栽培を始めました。「退職後すぐに収穫ができるように3年前から苗木を植えて準備をしました。イチジクは雨に弱いので露地ではなくハウスを建てて栽培管理をするようにしました」と牧田さん。イチジク栽培に関しては初心者でしたが、北栄町の生産者さんを訪ねて栽培方法を聞いたり、色々と勉強しては工夫を重ねていったそうです。「カミキリムシの駆除など大変ですが、出来る

だけ農業は使わずに良いものを作るようにしています。施肥も現場を確認してもらい設計するようにしています。栽培ではなにより自然の力で樹が元気になるように取り組んでいます。生命力が増せば病気にもならないで美味しいものができますから」とのこと。その管理と工夫のおかげか栽培を始めて20年になりますが樹がいつまでも元気でいてくれるそうです。

「イチジクの季節になるとデイサービスの方からも声がかかります。お年寄りの方が食べたくなられるようですね。イチジクは生食が一番ですが、ジャムにするなど若い方にもどんどん食べていただき美味しさを感じてほしいですね」と笑顔をみせる牧田さん。今後について何うと「農業は身体を動かすことが楽しく認知症の予防にもなります。このままで元気な樹に負けないように、自分も長生きして出来るだけ農業を続けていきたいですね」元気なイチジクに負けないよう頑張ってください！ 応援しています！

ここであぐりポート琴浦の安藤店長からひとこと「食欲の秋です♪ いろいろな種類の野菜や果物が店頭に並びます。美味しい秋を見つけにお立ち寄りください!!」



牧田さんの美味しいイチジク



新鮮野菜がいっぱい♡



## 新米の季節到来!!

10月中下旬から各直売所で販売を開始します。  
ぜひお近くの直売所にお立ち寄りください。

地元のお米を食べよう!!



# あなたもチャレンジ! 家庭菜園 エンドウ

エンドウの原産地は中央アジアから中近東といわれています。1~2年生草本で、25cmの矯性から、2.5mも伸びる蔓性まであります。冷涼な気候を好み、生育適温は15~20℃ですが、幼苗は-4℃くらいまで耐えます。そのかわり暑さに弱く、28℃以上になると生育が鈍ります。連作を嫌うので、3~5年生は同じ所で作るのを避けます。生育初期に、一定期間の低温を受けると花芽ができるので、種まきは年内、幼苗で越冬させます。

## 畑の準備

排水の悪いときは畝を高くする

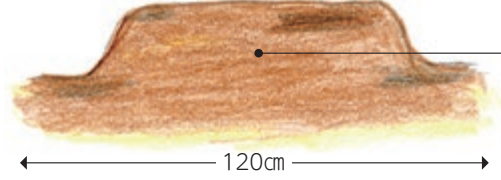

- 荒起こし
- 苦土石灰150g/m<sup>2</sup>
- 堆肥3kg/m<sup>2</sup>
- 元肥
- 化成肥料60~70g/m<sup>2</sup>  
(N・P・K=8・8・8)

## 種まき

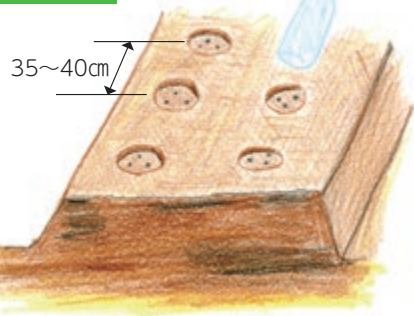

ジュース瓶の底などでまき穴をつけて、2、3粒まき、3cm程度覆土する。発芽したら1か所2株にしておく

覆土が浅いと、根が浮き上がった、種皮をかぶったまま発芽してくる

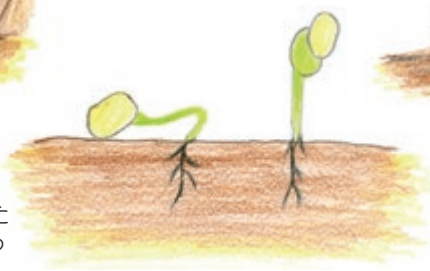

## 支柱立て・追肥

蔓が伸びはじめたら、早めに支柱を立てて誘引する。つぼみが見えはじめたころに1回め、開花始めのころに2回めの追肥をする

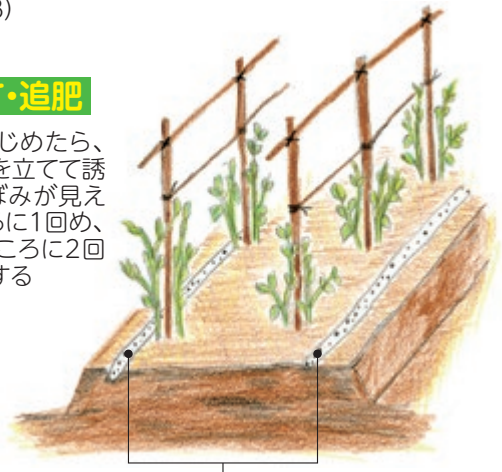

1回め、2回め  
化成肥料40~50g/m<sup>2</sup>/1回当たり

# JAからのお知らせ

みんなで

抽選で  
30名に  
当たる!

鳥取県内  
飲食店を  
応援しよう

キャンペーン!

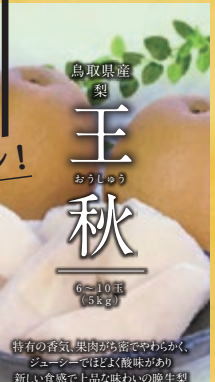
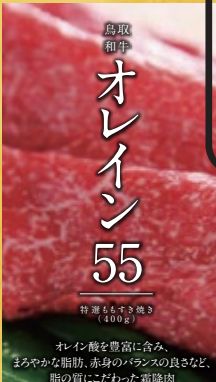

レシート対象期間  
令和2年  
9/19(土)~11/23(月)

応募締切 令和2年11月27日(金) 必着

キャンペーンサイト  
<http://www.tt.zennoh.or.jp/life/index.html>

## レシートを3枚集めて豪華商品を当てよう!

対象店舗にて、ご利用頂いたレシート(税込500円以上を対象。同じ店舗は不可。テイクアウトのレシートも可)を3枚以上集めてご応募頂くと、抽選で30名の方に「鳥取和牛 オレイン55」または「鳥取県産梨 王秋」(いずれも5,000円相当)をプレゼント!!

詳しくは、キャンペーンサイトをご覧ください。  
※当選者の発表は、賞品の発送をもって代えさせていただきます。(発送は令和2年12月中下旬を予定)  
※鳥取和牛オレイン55はヤマトクール(冷凍)便でお届けします。  
※写真は実際の商品と若干異なる場合がございます。あらかじめご了承ください。

# 表紙の写真説明



北栄町 仲田 邦雄さん(37)

今月の表紙は、長芋・ねばりっこ、西瓜を栽培している仲田邦雄さんです! 仲田さんは、大阪府出身ですが母方の実家である鳥取県に9年前から移住し、就農して今年で7年目。「作った農作物をおいしいと言って頂き喜んでいられる顔が見れたときに、やりがいを感じます。地域の農地を無駄にせず、少ない人員でも栽培できるようなやり方を見つけて規模を拡大していきたいですね」と掘りたてのお芋とともにさわやかな笑顔をいただきました^ ^!

# 読者からの お便り紹介

今月もたくさんの  
お便りありがとうございました。

今月のお題

次世代へ伝えたい  
大事なこと

を教えてください。

■父や母、その前の代から受け継いだ山、畑、田。この緑の景色を大事にしてほしい。

(ドンドンさん)

■「自助、共助、公助」。近所同士のコミュニケーションの大切さ。自然災害がいつ起きてもおかしくないので。

(ヤスさん)

■先祖のこと。墓を大切にすること。(中本さん)  
■ロボットでは出来ない親、先輩を敬つて心と人としての思いやりの心。(岸本さん)

(岸本さん)

■私は直接経験していませんが、戦争の悲惨さや愚かさ。そして、平和のありがたさを次世代に伝えたい。(家庭菜園さん)

■住んでいる土地の地名の由来。(山崎さん)

■SNSで会った事も無い人への誹謗中傷が絶え無い昨今。言葉の暴力は人の心を殺す力がある事。(よちこさん)

■私は、きちんと料理を作る母のもとで育ちました。私自身は料理は苦手ですが、ハイカラな料理でなくてもずっと食べたいと思えるごはんを作っていきたいと思います。(ゆんゆんさん)

## 【次号のお題】

「つい先延ばしにしてしまう事」

という事で、次号のお題は「つい先延ばしにしてしまう事」を大募集です。たくさんのお便りを待ちしております。

# 投稿者からの声

○「おうちごはん」のファンです!!

(尾崎さん)

○トピックスは、色々な情報が入手出来て大変有難いです。(アサヒナさん)

○カブの育て方が分かり易く書いてあり、参考になりました。(生田さん)

○「次代を担つ」のお一人お一人の真摯な生き方に共感します。(岡野さん)

○コロナを乗り切る鳥取中央ずっと応援します。(はつたんさん)

○大栄葉ネギ、1億円にびびりました!10戸の農家の皆さん、がんばって下さい。(戸川さん)

# 暮らしのうたう川柳

課題「命」

鈴木 公弘 選

虐待死のち軽々もてあそぶ  
特攻の友の分まで生きた父  
ケータイを枕辺に置く命綱  
地球の命いま守らねばいつ守る  
早死にが口癖のヒト元氣  
朝起きて命の鼓動確かめる  
ひとときに命をかける秋の虫  
恋をして命あずけた只の人  
命かけ育てた子ども親になる

倉吉市 鳥飼寿々子  
兵庫県 小田 和子  
三朝町 高野貴美代  
湯梨浜町 川口 亜矢  
倉吉市 高多 和弘  
北栄町 西村奈保子  
倉吉市 山松みち子  
倉吉市 石田 穂子  
北栄町 岩間 恭子

【今月の佳吟】  
子ら守る命の重さ忘れまい

湯梨浜町 谷本 真樹

(評) 親の共働きが定着して以来、三世代を維持する役割を担う祖父母。孫の帰宅が近づく、知人友人とのお喋りを切り上げて、お店(コンビニ)に走るのが日課となった。おやつを用意するためだ。お菓子の好きな子だと分かっているが、可愛いからと言って好きな物を好きなだけ食べさせれば、正直に母親(嫁)に報告された時の白眼が怖い。糖分や脂肪分、炭水化物の含有量などを考えて買うことにしている。子どもは大人の背中を見て育つ。社会の人口減少が続くなか、大切に育て上げてこそ次代への橋渡しになるというものだろう。(投句総数55)

※次号の課題は「点」です。締切10月22日(木)必着

住所、氏名雅号もフルネームをご記入下さい、電話番号、作品1人三句以内を、裏表紙にある応募用ハガキでお送りください。応募をお待ちしております。

◆今後の課題「夫婦」締切11月16日(月)予定



小田 秀 料理探究家

ヘルシー!おしゃれ♥なCaféレシピに定評がある。  
 安全安心な食材を用いた、健康を意識した料理を探究中。  
 料理教室を開催している。管理栄養士、サプリメントアドバイザー、健康運動指導士などの資格を持つ。

秋空が高く澄み渡り、心地よい季節となりました。かぼちゃを使ったケーキを紹介します。

## かぼちゃのケーキ

かぼちゃがしっかり入った、コクのあるバターケーキです!

### ■材 料(ケーキ丸形12cm 1台分)

バター……………70g	薄力粉……………70g
きび砂糖……………70g	※ ベーキングパウダー…小さじ½
卵……………1個	シナモンパウダー…小さじ¼
〔かぼちゃ…80g	かぼちゃ(トッピング用)…10g
生クリーム…大さじ½	

### ■準 備

- ・ケーキ型に型紙を敷く。・卵は常温に戻し、溶きほぐす。
- ・バターは室温に出して柔らかくしておく。・※は合わせる。
- ・かぼちゃは、種とワタを除き、約3cmの大きさに切る。耐熱皿に入れ、ラップをかけて電子レンジ(500W)で約3分加熱する(柔らかくなるまで)。粗熱が取れたら皮ごとフォークでつぶし、生クリームを合わせる。かぼちゃ(トッピング用)は、皮をつけたまま1cm角に切る。

### ■作り方

- ① ボウルにバターを入れ、ハンドミキサーでクリーム状にする。
- ② きび砂糖を3～4回に分けて加え、ふんわりするまでよく混ぜる。
- ③ 卵を3～4回に分けて加え、よく混ぜる。
- ④ かぼちゃを加え、混ぜる。
- ⑤ ※をふるい入れ、ゴムベラで粉気がなくなり、つやが出るまで混ぜる。
- ⑥ 型に生地を入れ、表面を整え、かぼちゃ(トッピング用)をのせる。
- ⑦ 180℃に予熱したオーブンで、170℃にして約40分焼く。
- ⑧ オーブンから出し、5cm高さから型ごとやさしく落とす。型から取り出し、網にのせて冷ます。型紙をはがし、食べやすい大きさに切る。



※キリトリ

### 【お願い】

片面全てにのりを付け、「全面密着」でご投函していただきますようお願いいたします。

※「のりしろ」部分に空洞があった場合、郵便ハガキとして受理されない場合がございますので、ご注意ください。

折  
り

のりしろ

※キリトリ

# アタマの体操 クロスワードパズル

今月のプレゼントは **Aコープマーク品**

二重マスの文字をA～Fの順に並べてできる言葉は何でしょうか?

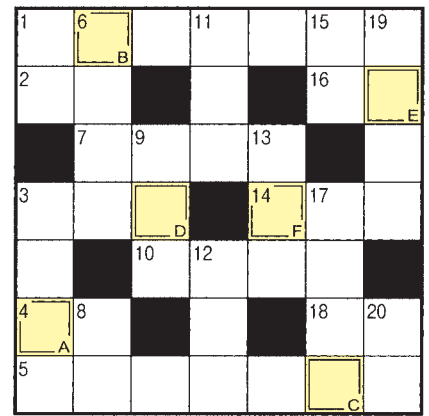

A B C D E F

--	--	--	--	--	--

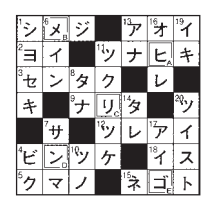

9月号の答え  
**ヒメリンゴ**

## タテのカギ

- さらさらと落ち続ける時計もあります
- 新婚家庭には満ちあふれていそう—太りしちゃう人もいるかな
- 朱肉がセットされたケースに入れることも
- 「Rの付かない月(5～8月)に食べるな」と言われる貝
- 京都の町屋は—が狭いうなぎの寝床
- グラウンドをならず道具です
- 文系とよく対比されます
- この商品は—パフォーマンスがいいね
- 鍛えて日本刀などを作ります
- 髪を刈り込むときに使います
- 旅行のこと。—シューズ
- こたつで丸くなりたいニヤ

## ヨコのカギ

- サツマイモで作る洋風の焼き菓子
- 東がトン、北がベイなら南は
- 布団や枕などのこと
- 『万葉集』にはたくさん収められています
- 漢字で書くと「背黄青鸚哥」。ペットとしてよく飼われている小鳥です
- 板を用いることが多い練り製品
- 箒(ほうき)と一緒に働きます
- おうし座のプレアデス星団の和名『枕草子』にも出てきます
- いかつい—構えをした刑事
- 天下の回り物です

### 応募要項

下記「応募ハガキ」に、クイズの答えをお書きの上、応募締切までに切り取ってポストへ投函するか、各支所へお持ち下さい。  
 ※通常ハガキ・FAX・メール・HPからも応募可能です。クイズの答えの他「良かった記事・住所・氏名・電話番号」をお書きの上ご投函下さい。

- 応募締切 10月29日(木) 当日消印有効
- 応募先 〒682-0867 鳥取県倉吉市越殿町1409 JA鳥取中央 広報課宛
- FAX 0858-23-3070
- Eメール kouhou@ja-tottorichuou.or.jp

※当選は発送をもってかえさせていただきます。※個人情報については、プレゼントの発送、及び「ドリームちゅうおう」の紙面作り以外には使用しません。

HPでも応募できます

ご応募お待ちしております

### アンケートにお答えください。

「ドリームちゅうおう10月号」良かった記事は?(複数回答可)

- |   |   |
|---|---|
| <input type="checkbox"/> 表紙             | <input type="checkbox"/> 直売所探検隊           |
| <input type="checkbox"/> 特集             | <input type="checkbox"/> あなたもチャレンジ!家庭菜園   |
| <input type="checkbox"/> ~次代を担う~&旬感!きりり | <input type="checkbox"/> 読者からのお便り紹介       |
| <input type="checkbox"/> 女性会・青壮年部の活動紹介  | <input type="checkbox"/> 暮らしをうたう川柳        |
| <input type="checkbox"/> 地域情報発信室        | <input type="checkbox"/> 旬をたべちゃお!おうちでごはん! |
| <input type="checkbox"/> トピックス          | <input type="checkbox"/> クロスワードパズル        |

良かった理由:

### ●クロスワードパズルに応募される方はお書きください。

(※応募されない方は空欄で構いません。) ※クロスワードの「クロスワードパズル」の答え

A	B	C	D	E	F
---	---	---	---	---	---

正解者の方には、抽選で「Aコープマーク品」をプレゼント致します。

### ●次号のお便りのお題「つい先延ばしにしてしまう事」を教えてください。また、「暮らしをうたう川柳」への応募、JA鳥取中央グループに対するご意見・ご要望など、ご自由にお書きください。

(ペンネーム: \_\_\_\_\_)

※ドリームちゅうおう誌面にて発表することがありますのでご了承ください。

### 郵便はがき

料金受取人払郵便

倉吉局 承認

462

差出有効期間  
2021年2月  
7日まで  
切手不要

6 8 2 8 7 9 0

倉吉市越殿町1409  
 鳥取中央農業協同組合  
 総務部 広報課 宛

住所	
氏名	
電話番号	

※個人情報については、プレゼントの発送、及び「ドリームちゅうおう」の紙面作り以外には使用しません。